求是報

社址福州南台大廟前
登記證 中宣會字第二四八九九號 內政部警字第四五九七號
電報掛號三〇一六一 電話二〇四五
本日出版五大張
第五千九百五十九號

華僑僑賓館聘請陳登瀛大律師担任本館常年法律顧問

福州市海外歸國華僑公會僑賓館開幕宣言

本館爲應海外中華僑胞之需要志願回國創辦實業或獻身國家歸者絡繹不絕本館以潮流所趨應運而生專供招待歸僑藉資聯絡俾其蒞止有所志願克售形式雖似營業實際社團運用（設立主旨）一，充展迎賓館之不逮聯絡歸僑及各界感情二，介紹加入華僑公會會員及中國航空協會福建省分會會員三，徵求華僑概各界投資倡辦實業以便安置勞工生活四，代領出入歸國僑胞護照證明書以利旅行（局部組織）一，特建宿舍以便華僑及各界住宿二，附設菜部專辦中西雅菜以便客餐三，附設閱報室評話場收音機跳舞場以供俱樂案經福州市海外歸國華僑公會執監聯席會議議決呈請各主管官署備案准予特殊優待以利僑運各在案茲特選定國歷七月五日（星期日）即古歷五月十七日開幕歡迎各界參觀特此宣言

注意　本館與迎賓館同屬於華僑公會名稱雖異所負使命與主旨則一志願投資墾殖區實業者無論僑界非僑界採大同主義均可向建設股商洽

館址台江濱路第一碼頭　自動電話一二二四八

敬送
遺精　早洩　健忘　不孕　腎虧　腦弱　神祕　古方
並贈靈藥醫圖　賜索不取分文
先祖瑞章公宦遊舊都得自內宮治遺精早泄健忘不孕腎虧腦弱等症照方配服能使精關強固思想日久容顏美潤神效驚人先祖在靈二十年來嘉惠鄉里俱奏奇效遵囑公開濟世各界取方函索即寄
上海虹口塘山路　中國腎腦病院（求閱）

中央儲蓄會
福州南台泛船浦太平巷

中央儲蓄會啓事

敬啓者敝會於五月間組織成立業經先行開業茲值新址落成擇定八月一日正式開幕準於上午八時至十一時敬備茗點恭請　各界惠臨參觀指導深恐柬遞未週特再登報奉聞尚祈　公鑒

中央儲蓄會福州分會謹啓

另一種風

溽暑薰蒸而得涼風習習興言及此感快奚如然腸風胃風必當別論蓋此風之與人者巨大之痛苦而已或使胃中飽悶膨脹或使腸內隆隆作聲此風之生每由於肝臟積滯而肝臟積滯又每由於飲食過度治之之藥已有多人證明一兩劑清導丸即可奏效下錄裴子光君之言即其一斑之證例也裴君近自四川蓬溪源發隆寶號來書云（余患大便積燥腹部膨脹作痛食物不消服藥多種全無効驗後由敝友徐君介紹清導丸服不數次情形大佳續服不久即告全愈誠良藥也）

欲免諸般由便祕而起之疾苦如肝火胆疾頭痛氣脹腹痛食積舌苔口臭而疹泄瀉痢疾等症間嘗一服清導丸可也

清導丸各藥房均有出售或直向上海江西路四五一號韋廉士醫生藥房函購每瓶大洋七角六瓶三元五角郵力不取

兒科聖藥　神效無比

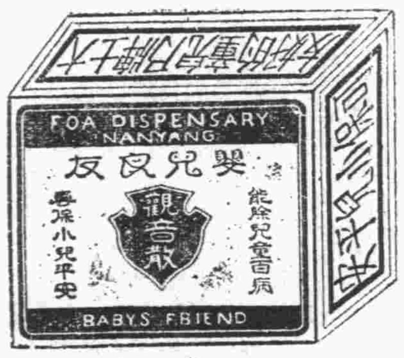

每盒四角——每包八分
中西藥房均有售賣

觀音大士考

觀音大士。係唐妙莊王之第三女也。名妙善。少時念經茹素歷盡萬千苦楚。後證果於紫竹林中。以淨瓶甘露。救世間之生靈。其功德可謂深矣。大士牌觀音散。爲安平製藥公司所製。歷多年之探求。潛心研究。配製適宜。專治兒童各種之疾病。有口皆碑故社會人士交譽之。

總經理福州診壽堂　華興西藥房

「裝分管大中兩種」

閣下亦必贊同

一度試用李施德霖牙膏之後〇君亦將不復購用別種擦牙品矣〇蓋其特種光潔之成分〇迅能除騐膜，去污斑〇而顯露齒牙天然殊光之白〇又能堅固全飷，令口腔今部清新〇請〇日即購一管、裝管

李施德霖牙膏
LISTERINE
(九) TOOTH PASTE

公爾忘私人士造福社會綦多
追積勞成疾爲之恢復健康者　韋廉士醫生紅色補丸也

犧牲個人娛樂爲裨益社會而工作此種公爾忘私之人士實堪欽佩惟因公過勞損其精力爲他人利益而反喪自己健康者亦所時有如張君文齋即其中之一（張君玉照附刊此於）幸彼服用韋廉士醫生紅色補丸健康旋即恢復斯固張君之幸抑亦當地社會之幸也張君係湖南常德湖北同鄉會」席兼旅常湖北同鄉會私立小學校校長其來書云（鄙人因主持公務操勞過度致身體衰弱精神萎靡血氣俱虧夜不能眠兼多咳嗽閱報知韋廉士醫生紅色補丸之功乃試服之甫罄兩瓶即覺胃納增進又服六瓶不特諸症悉除且體氣壯胖精神愉快足見此丸真轉弱爲强之無上上品也）

韋廉士醫生紅色補丸由其補血健腦之功已經治愈無數血虧腦弱早老食滯痛瘋體虛癧疾婦科疾痛以及其他許多病症此種事實證據明確毫無疑義現值炎熱血衰胃弱夜眠不安之時君如服此世界馳名之強壯劑必能助君快樂平安消彼長夏各藥房均有出售或逕向上海江西路四五一號韋廉士醫生藥局函購每瓶一元五角六瓶八元郵費在內

察哈爾來的證據　證明紐祿豐偉大止痛功效

察哈爾尚義縣商業聞人池溟洋君來書云（鄙人近患胸痛甚劇每一發作痛苦難堪牀第呻吟汗流浹背體力消耗不知凡幾迨試紐祿豐痛即速止曷勝感謝）

紐祿豐乃韋廉士醫生藥局著名家用良藥之新增出品其所含原料極純潔精美善止各種神經肌肉疼痛如頭痛牙痛耳痛神經痛腰肌痛瘋濕痛月經痛以及割傷灼傷燙傷創傷種種因傷疼痛

紐祿豐不僅善止疼痛亦善消風退熱治流行性感冒

各藥房均有出售每瓶大洋二角或向上海江西路四五一號韋廉士醫生藥局購一次購五瓶者大洋一元郵力不取不滿九瓶者每瓶二角郵力另加

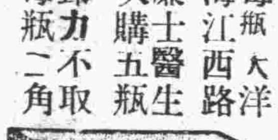

滬市總工會

電李白促撤兵北上

黃紹雄赴滬不返浙

廣州各界開迎余大會

上海三十日電 滬市總工會三十日電李白促幡然悔悟撤兵入桂北上就職

杭州三十日電據息黃紹雄將于今明日抵滬與赴滬期候之徐青甫黃華表伍廷颺等面商浙省府交代及入桂問題黃本人將不返浙

廣州三十日電廣州各界歡迎余總司令回粵大會今晨九時在中山紀念堂開會余因要公派李秘書長煦寰出席致詞勉人民要從公與誠二字做工夫並望全省同胞協助建設新廣東即席通過一致擁護余總司令議案李漢魂定卅一日赴韶軍次就六師長職十師長曾友仁四軍長黃任寰今抵省

蔣委長

昨接見黃慕松等

黃等待請示後赴粵

王應榆由陝赴京

九江三十日電 牯嶺電話蔣委員長卅日下午召見粵省主席黃慕松秘書長岑學呂建設廳長劉維熾及廣州市長曾養甫等對粵政有所訓示聞蔣委員長對粵省烟賭兩項深惡痛絕曾面諭慕松到任後務必設法禁絕黃以蒙藏會亟待交代決於卅一日晨赴潯返京岑學呂及秘書朱受豫等隨行又劉維熾定卅一日晨赴京辦理交代聞黃劉等在京事畢約於下月中旬可同赴粵履新

南京三十日電 黃慕松刻尚留牯對粵省施政方針尚須謁蔣院長請示黃頃電京定日內返京辦理交代後即赴粵履新蒙藏委員會現正趕辦交代事宜據趙丕廉語記者新任林(雲陔)委員何日來京尚無確訊僅据報載林俟粵省府交卸後即北上本人深盼林委員長能早日來京主持一切俾會務有所遵循又新任粵省委兼建設廳長劉維熾亦定日內由廬返京辦理交代再赴粵履新

西安三十日電 新任粵民廳長現任陝保安處長王應榆談俟奉到中央任命即轉京請示派赴廣履新行期約在八月初

朱紹良

並未離蘭州

西安三十日電 前据各報載濟南廿八日電稱朱紹良由京抵泰安遊覽據此間得悉朱氏在蘭坐鎮并督勦赤匪數月來幷未離蘭

兒童年今日閉幕

中央電台作兒童工作報告

南京三十日電 兒童年三十一日閉幕不舉行儀式僅於今晚由全國兒童年實施會在中央電台作兒童工作報告至兒童衛生展覽暨同樂會於三十一日晚宣告完畢後卅一日閉幕此後凡辦理計劃有關兒童一切福利事業將由全國兒童幸福事業會主持此次組織規程正由內教實三部與衛署會核中不久可成立同時兒童年施行會亦辦理結束

中央粵分行

正在積極籌劃

南京三十日電 中央銀行設廣州分行事現經該行業務國庫兩局副局長周守良李惕生正在粵積極籌劃進行惟將來是否就原有之粵省銀行接收改組抑另行新設頃據財部息須待研究始能決定

孫桐萱

代韓謁宋哲元

北平三十日電 孫桐萱三十日晨赴武衣庫謁宋哲元談甚久聞孫此來係代表韓復榘與商洽要公稍留即返濟

唐紹儀

將赴牯嶺養靜

南京卅日電 唐紹儀公子唐榴談家嚴現仍住上海療養院擬下月初由滬乘輪赴潯轉往牯嶺靜養

粵空軍人員

昨謁陵後遊覽名勝

南京三十日電 粵空軍人員將其炎等一百二十餘人三十日晨赴陵園謁陵獻花幷遊覽名勝午十二時市黨部市政府假勵志社禮堂聯合歡宴下午該員等分赴各機關學校參觀晚七時應軍何歡宴席間何氏對彼等此次離粵之勇氣與愛護中央精神頗多嘉勉歷一時餘宴畢蔣等定三十一日晨赴杭遊覽

平津保

畢業生考試

報名日期展長

北平三十日電 平津保大學畢業生考試處原限祇招生大學或學院畢業生宋哲元為廣羅人才計三十日令考試處對專科學本畢業生亦准報名幷將報名日期展長現報名者已有五百餘人以法科為最多

冀建廳長

召開防險會

天津三十日電 冀建廳長王景儒卅晨十時在津召集南北運兩河務局人員及沿河各縣長開防險會議參加者共三十餘人開會後首由王報告視察黃河永定河情形並勗勉工作人員努力工作繼由出席人員提出分別意見共同討論決議組織沿河防險委員會以期地方政府協同河務機共同共同防險至午閉幕據王談黃河防汛費十一萬元已撥八萬餘數正在籌措其他各縣防險費已省有渠定三十一日一日分別視察南北運河情形三日視察子牙河事畢即返保

桐油輸出數

本年一至六月

上海三十一日電 國際貿易局息本年一至六月桐油輸出共值國幣四一八七一五一九元較上年同期幾增一倍

國際管理委會

組調查團任在精衛

丹吉爾三十日路透電 此間國際管理委會決定由列強派遣海軍將領來此組織一調查團其任務在警衛港口與國際區域國際委會以為西政府軍艦之駐防丹吉爾已引起叛軍之抗議將激成丹吉爾區域之戰爭行動此必致威脅英德義西間之良好關笑按四國在丹吉爾曾聯合組織政府也

國府昨日命令

曾養甫任為廣州市長

南京三十日電 國府三十日令(一)任命楊效歐為第三路軍長此令(二)任命曾養甫為廣州市長此令(三)派朱紹良為湘省普考典委長此令(四)派羅鼎賴璉黃士衡曹典球易書竹楊乃康為湘省普考典委此令(五)湘省府委兼民廳長王又庸呈辭王准免本兼各職此令(六)任命杜炳章為川省府委員此令(七)任命稽祖佑兼川省府民廳長此令

劉紀文

下山過潯赴京

九江三十日電 牯嶺電話劉紀文廿九日下山過潯赴京居正搭公和輪三十一日可抵牯楚傖三十日午離牯過潯赴京

關中人民

喜雨

西安三十日電 陝省關中月來無雨秋禾與棉花均需雨至迫倘再數日無雨棉花即枯死卅日晨竟得大雨痛快淋漓萬民歡忭

西班牙大事未定

西政府發表戰報

南京卅日電 西班牙亂事尚未平各國駐使及僑民紛紛遷避外部近接我駐西公使錢泰電告謂我在西使館及僑民現均無恙

倫敦廿九日路透電 西班牙政府今日在馬德里發表公報稱地中海與下面洋各港口除加第斯外現均已由效忠政府軍佔領政府軍已據有羅白里多明那塔與拉奇尼泰二鎮至拉那達鎮則旦夕間可攻下効忠政府軍現向塞拉庫薩與卡多巴出發

旅俄華工

被驅回四百餘人

上海三十日電 旅俄華工四○二人因被驅逐三十日晨由海參威乘俄輪北方號返國抵滬若輩在俄操極勞苦之下等工作或小本經營且有曾參加歐戰者類皆狼狽不堪言狀其原籍多冀魯兩省僑務局將設法遣回以免流離

孔院長關心

決口報告

南京卅日電 孔院長對黃河貫台決口事極為關心頃出院方電方監使查察詳報原電略謂報載貫台舊堵之口頃復塌陷等情既糜國帑復危民命該處堤防工程究屬如何查察詳復等語

京國民經委會

分會將成立

南京三十日電 京國民經濟建設委員會分會已由市長馬超俊三十日委王劍如為總幹事陳祖平金嘉斐為秘書幷聘周伯敏等八十九人為委員楊思禮等廿八人為專委定下週成立

漳龍路

運鹽汽車遇匪

技師斃命小工受傷 劫鹽數包從容而去

龍巖(本報專訪)客談前(廿七)日漳龍路之運鹽汽車列字三二三八號於上午九時許由漳州載鹽到巖車行新祠(距巖二十餘里)附近遇匪數十向車開槍射擊司機謝敏身中數彈已斃命中小工一名亦受微傷後該車由小工駛回午後一時許甫抵龍巖站所載之鹽被匪擄劫數包從容而去現車公司已派員調查實況云

國民代表大會

本省選舉事務所

下月一日正式成立

各項規程辦法業經總所頒閩 經費業經核定九月開始選舉

內部重要人員均經委派

本省各縣公民登記經費決按人口支配由省庫開支限期辦竣已見本訊茲悉本省國民大會代表選舉事務所經由民政廳長兼監督高登艇積極籌劃現已就緒內部辦事人員亦經委定以在孝泉為總幹事蘇壽喬劉錫榮周翰林斯賢郭公木陳祖光等六人分任幹事至其他職員則由廳酌予調任決分股辦事股長即由幹事兼任該處定明一日正式成立所址即附設民政廳內並聞國會各省區選舉事務所組織規程及各項進行辦法業已頒閩經費亦經中央核定省事務所每月約兩千餘元規定四個月為辦公期間前三月均係籌備及辦理選舉工作最後一月辦理結束事宜本省九月初旬可開始選舉茲探悉總所昨頒到云

區選舉事務所組織規程

各省選舉區選舉事務所組織規程如下 第一條本規程根據國民大會代表選舉法施行細則第五十條訂定之第二條各省各區選舉監督為辦理選舉事務設置國民大會某省某區代表選舉事務所第三條各省各區選舉監督綜理全所事務承各該所屬省選舉事務所之命指揮監督各縣市或設治局及各團體辦理選舉事宜第四條各省各區代表選舉事務所設總幹事一人幹事若干人承選舉監督之命辦理選舉事務第五條各省各區代表選舉事務所分股辦事每股設股長一人由幹事兼任事務員書記員各若干人承長官之命辦理一切事務第六條各省各區代表選舉事務所職員得就各機關人員中調用之第七條各省各區代表選舉事務所須將左列事項呈報於所屬之各該省選舉事務所一、各省各區代表選舉事務所之成立日期及職員之姓名經歷二、選舉法施行細則第十條規定之簿冊三、選舉法施行細則第廿條規定各種團體事簿冊四、各縣選舉人名冊五、各縣應出候選人之名額六、各種候選人姓名性別年齡籍貫職業經歷簿冊七、所為候選資格之審查結果八、各縣各團體之投票管理員投票監察員開票管理員開票監察員姓名經歷九、各區各省代表事務所及投票所開票所之辦事細則代表當選人之姓名性別年齡籍貫職業經歷第八條各省各區選舉監督總幹事幹事不得當選為各該區國民大會代表第九條各省各區代表選舉事務所於選舉完畢即行裁撤第十條本規則自公佈之日施行

國民大會代表

本省定額廿二名

全省分為七區

關於本省國民大會選舉代表現經省府擬定計全省分為七區代表人數計二十二名茲將各區轄市縣及名額探錄如下 第一區長樂閩侯連江羅源福清平潭霞浦寧德福安福鼎四名第二區南平永泰閩清古田屏南尤溪沙縣永安將樂順昌三名第三區浦城建甌建陽崇安松溪政和壽甯邵武三名第四區廈門市同安莆田仙遊惠安晉江南安安溪金門永春德化四名第五區漳浦詔安雲霄東山龍溪南靖海澄平和長泰三名第六區龍巖漳平甯洋大田永定上杭華安二名第七區長汀連城甯化明溪清流武平建甯泰甯三名又本督各種職業團體應出國民大會代表名額如下農會(漁會在內)三名工會三名商會(航業公會在內)三名以上計九名已通會各專員公署及縣府知照云

黨務特派員

陳肇英昨晨飛機返閩

黨政各界均在魁岐浮站迎接

對時局談話謂中央使桂省悔悟

省黨務特派委員陳肇英月前晉京出席監察院各省區監察使談話會嗣並參加第五屆二中全會會畢出京原擬赴浙巡視使道返閩旋因政躬不愉且以春間業已一度巡視遂中止成行留滬養痾現病已告痊於昨(三十)日上午七時由滬乘中航公司南下機廣東號飛閩上午十時四十分降落魁岐浮站省府陳主席民政廳長高登艇保安處長趙南省府秘書長陳景烈省委林知淵高法院長董杭時反省院院長趙偉民暨省黨部全體設計委員及科長書記長監察使署秘書等均到場歡迎陳氏昨衣白斜紋中山裝因微恙未盡康復面容較前清癯惟精神奕奕仍如平日抵站後與歡迎人員點首為禮並對陳主席略叙寒暄即乘自備車返回使署沐浴休息記者往訪叩詢桂省今後之處置承陳氏談稱中央一向寬大為懷予彼等以自新之路倘李白等仍執迷不悟則唯自己斷送過去之革命歷史與自絕於國民中央如須用武力解決定可最短期間解決桂省之一切異動記者末幷詢各省國會代表選舉事承告各省區仍照中央規定計劃進行對本省區民會選舉進行各事當亦不能自外惟余職司監察對各區選政當秉公監察辦理云云

省會土地登記

本日截止

未經登記土地決一律充公 土地處手續未竣暫緩結束

省會土地登記處自去秋開始登記以來至本三十一日止已達一年開來登記者尚有千餘件查今三十一日為登記截止之一日如今日以後仍有未登記之土地發現則一律予以充公並聞土地登記於今日截止之後內部已登記而未審查者尚達數千件故該處結束之期須在二個月以後云

訴訟文件

免除送達各費

法部令閩即日遵辦 一律改由郵政投遞

司法行政部鑒於所屬司法機關對於囑托抄送訴訟食宿各費及購貼印證所文件向由主管機關派人傳送既費時間且加重人民負担為整頓計昨特通令到閩此後囑托抄送訴訟文件食宿各費一律免除即日起改由郵局送達藉特簡便且減輕人民無謂耗費云

福廈商會將發起組織

商會聯合會

福建全省商會聯合會當民十八時曾經組織成立選鄭守謙劉映黎林允升等為委員嗣因費絀停頓至民二十又經省黨部派林時霖黃奕守黃震亞等籌備籌備會成立已告數月經召集各縣商會推派代表到省開會選舉詎各縣商會代表咸因道途梗塞到省時期參差不齊以致未能如期開會旋亦受經費影響又行停頓依商會法各省應設省商會聯合會之組織藉資聯絡感情共謀商業上之發展現聞福廈漳泉各縣商會刷發起組織福建全省商會聯合會一俟徵求同意後即可依法呈請省黨部經發許可證着手籌備云

律師黃萱耀堂

律師趙律君

免費實授家庭工藝 本社精教肥皂洋燭乾電電鍍化粧品粉糖菓罐頭食物……

遷啓 者鄙人繼承先父生意以來業經卅餘載年來因為景氣不……

閩江運輸處 來往船期

昨日地法院公開審問張惠貞殺婢案

淚睫慘黛雌虎無威　大腹彭亨要求保外

士匠竟以矛攻盾…雛婢似學語牙牙　本案尚待再審被告分別還押交保

本市后洋裏牛育衕十二號楊文圃之媳楊張氏(即惠貞)虐殺其婢女月春一案自經地方法院法官盧文華偵查竣事提起公訴當由地法院派刑庭推事安冠丞審理定本三十日開公判庭節已誌前報茲將昨日開庭審理之前後始末情形詳紀於下

法院門前人擠　餉以閉門羹

法院方面以此案爲社會所注意料是日旁觀者必甚擁擠乃先期發旁聽券以第一法庭容積較大乃定在處審問之所詎昨晨未及八時旁聽者已紛擁而來庭中旁聽席兩旁僅可容百餘人已告滿座不能擠足得位者只得在庭中鵠立至於未有旁聽券者有數百欲闖入法院乃將鐵門關閉一二兩重門有憲兵四名及法警數名把守須憑票入門惟聞有與院中人有素者方許無券進去以人數衆人聲嘈雜迨開庭運法官座後人亦站滿旁尤以婦女爲多蓋皆欲一覩胭脂虎張惠貞之一副面目如何也

開審初　盧檢官論告

上午八時四十五分始宣告開庭推事安冠丞檢察官盧文華書記官傅厚生以次入座被告律師爲侯光第林守正又增加一爲黃宋氏(即黃唐)辯護之律師陳騰共入律師席當即由庭上令傳役周寶傳將被告楊張氏黃宋氏蔡萬利蔡團賢楊文圃楊張氏(即惠貞)上庭當經法警將四人帶上態度雖從容然淚睫慘黛容顏已稍憔悴上穿藕色半新舊紡衫下青印度綢褲咖啡色襪黑紗圓口扣鞋腹部隆起如五石匏媞云懷孕已九個月即將臨盆庭上問是楊張氏嗎答是問年幾多答二十四歲問何地人答福清人問現住何處答后洋裏牛育衕問現有職業否答無問黃宋氏年幾多答三十歲問何地人答閩侯縣人住南嶼鄉問何業答爲傭婦問蔡萬利年幾多答五十四歲問何地人答永泰人問現住何處答牛育衕問何業答爲土匠問蔡團賢幾多歲答四十八歲問何地人答永泰人問現住何處答牛育衕問何業答爲土匠問楊文圃幾多歲答五十九歲問何地人答晉江人問爲何職業答業商爲輪船生意庭上問畢乃由本案檢察官起立論告照起訴書語句報告之後並補訴張惠貞妨害自由請併合論罪當由庭上諭楊文圃等四人暫退獨留楊惠貞訊問

雌威掃地　乃啜泣嚶嚶

官問惠貞汝家裏有什麼人答有翁姑丈夫小姑及自己所生的小孩問有財產嗎答略有一點問識字嗎答識一些問以前犯過罪嗎答沒有問本案檢察官起訴汝將婢女月春殺死並妨害其自由汝有話辯嗎答實在沒有這事情他是自己跳井死的問月春是汝陪嫁的婢女嗎答是的問什麼時候死的答是夏歷五月十一日夜問她什麼原因投井的答因她不小心將我女孩跌倒打他幾下他或因此跳井當時曾喚土匠蔡萬利蔡團賢將他撈起來問是怎井才可答此事還有馬水弟在場可證問你婆婆前說馬水弟不在場你今又說有在場這是不對的答實在是這樣的問你說月春跳井怎麽井闌如故井旁青苔並無損蝕呢答井欄可以推開的故旁邊之苔無損問月春死後你怎麽沒有報過官領出喪殮答因在夜間死一時忙亂不及問月春死後置在何處答是置在披榭裏的問井欄甚小大人是不能跳下的答她身材小所以會跳下問又有一點經檢官驗死者手脚指甲沒有呢痕這分明不是跳井死的答因撈起來收殮時曾將泥痕洗去問死者目有腫耳後有傷痕這是何緣故答目是以前被門扇碰的耳後是撈起時擦的問瑞香是否你的鴉頭答不是乃婆婆使用的問瑞香住在四分局所供是你同黃媽將月春勸死的汝有何辯答他那時有個胖子的老爺嚇他說的問據你說他是跳井死的以前對人何以又說吐瀉死的答因爲怕翁翁知道所以才這樣說問至此安推事提出爲檢察官起訴書中可疑之殺人原因四點官問楊惠貞鄉婦鬪嘴嫂向月春乞米湯汝因此含憤致加毒打答這是前月事因爲家裏衣服未漿在那時罵他幾句打他二下是有官又問月春貌美你丈夫或且愛她常勸汝不要打她致汝動氣嗎○夫妻年齡相若感情甚佳彼貴無愛月春意官又問你曾往威爲尤家賭博輸去三千金致合 回家有這事情嗎○沒有平常並不好賭且無此賭貲官又●聽說你常回倉前山外家桃園有嗎○平日回外家甚少且即歸畢亦多晝去晚回問月春是否有揭汝之隱你致急之而生殺心嗎答月春自幼在身旁視如子女求堂上明察官至此謂惠貞云汝要實說情或可原這是汝生死關頭不要打錯主意你可從實說出是何原因將月春勸死惠貞至是似大有刺激忽嚶嚶啜泣頻以手拭額汗及眼淚

乳媼黃媽　連說帶哭

訊惠貞畢諭其暫退乃問楊之乳媼黃宋氏官問黃宋氏在楊家做何事答爲傭媼月薪四元問以前犯過罪嗎答沒有問你在楊家可知你少爺八鏗曾憐愛月春嗎答沒有看見問曾見少爺與月春動手動脚嗎答亦沒有看見問月春是怎樣死的答因在後面不知淸楚只聽少奶說是患吐瀉死後來又聽說是跳井死官問你要實說纔可免你罪名不要代人受過答實在不知道至此書唐竟抽抽咽咽而哭官又問你可知少奶平日待月春是好是壞答不見壞問少奶平常有打月春嗎答做錯了事小小責打是有的問五月十一夜月春何以會死去答聽說是跳井問她何故要這樣答當晚月春抱跌了少奶的女孩少奶責打是有問月春活時你有說她壞處嗎○沒有問現有人證明你二人相厄答如有證明願重辦黃宋氏在庭連說帶哭面目甚爲難看

小鳥兒　忽然變音

問官訊畢黃宋氏乃諭傳瑞香上庭查瑞香爲楊文圃家小婢前經第四分局帶案送局發婦女教養院收容者官問瑞香幾歲○十二歲●那裏人○六歲被賣入楊家不知那裏人又●其有無父母亦○不知●你到楊家六年爲何人使用○係老太太使用●少奶奶待你好嗎○平常●月春是怎樣死的○是跳井死的●你曾目見嗎○初在睡中後來起來看見的官有●她只○是跳井大似小孩子牙牙學語情狀憨態可笑官●你今日所供與以前在第四分局所供不同有人教你嗎瑞香聽此語只瞪目搖首官●你要實說不要害怕你將來在官裏養大了爲你選個好女壻好嗎旁聽者至此不禁爲之哄然但迭經●官訊詰瑞香終咬定「月春跳井死」五字官又●你以前在第四分局不是說月春被少奶同黃媽勸死嗎○那時有人强逼這樣說官●警察局是文明機關他會逼你嗎○

楊文圃自說　平等待養女

至是官●楊文圃何以購小女子瑞香爲婢係使人爲奴隸妨害自由楊○買他不是爲婢是爲養女官●你瞧瑞頭髮蓬蓬衣服不整此即分明是被人串通教你說的

兩土匠　枝梧其說

官●蔡團賢本案檢察官是訴你湮滅證據不是殺人罪你可從實說來可以寬宥的實在春是怎樣死的你以前在檢處供你曾同蔡萬利下手將月春撈上現在你可知道月春死狀如何是否目突舌吐項有勒痕○不知並說當時實在沒下井因井深不敢下去至於月春死狀一毫沒有瞧見官●你的供與前不同你推說不知如何會到楊家替死者收殮呢○因蔡萬利相喚因爲其膠故不得不去迨●萬利則○月香確由彼用釣繩搭起來團賢雖在場沒有下●井又指團賢有神經病說話不淸楚官●係爲月香收殮如何將藍布被●單將尸包紮○不是紮乃下棺後方以被面掩上的二蔡之語甚冗且多矛盾官反復詰之團賢則諉爲口腔重官●聽不淸楚萬利則謂雙目已花致對月春死狀不明瞭

爲奴之証楊●彼爲外縣人家中不甚講究服裝且此婢來家已六年病時醫治曾耗百餘金且與吾妻食同棹睡同床何有虐待官●此女前以何代價購來○三百金官令繳賣身契楊謂因妻病未尋出俟尋出時即繳上是時將近午庭上宣告休息一小時待午後一時再繼續訊●於是法官退庭旁聽者亦散而圖飽

死者母兒　尚志在要錢

午後旁聽者不及上午多直至二時許始繼續開庭傳●張惠貞之大楊八鏗楊穿半新舊藍紡長衫足穿黑皮鞋項後有瘡疤痕行時略覺步微跛似有隱疾貌亦不甚揚官●其年歲籍貫職業據○年廿四歲曾江縣人現在烏石山某校充小差事●月春是否汝妻從嫁婢○是●你待月春可好嗎○如當●汝妻待他如何○亦平常惟妻脾氣不好作錯事時常加譴責是有的官●月春身死之夜在家否○往靑年會洗澡四時才知官●你可知怎樣死的○經調查後才知跳井死的斯時死者月春之母游林氏(即蔡林氏)及其兄忽入庭遞上一狀請求伸寃並附帶民訴庭上經●游聯誠何處人○福鼎人●其母何又名蔡林氏○其父死後出嫁後夫月春乃母與後夫所出彼與月春乃同母異父官●月春當時買與張家得價若干○三百元官●你父母既賣却月春已恩斷義絕要求附帶民訴可是想發財嗎游○因後父瘋癱其弟又幼月春是買爲養女非爲婢冀將來嫁人可以照看家中庭上認爲無理由令其另案投訴

一一提訊　各證人

至是傳問馬水錦○閩侯人五十二歲以前在文圃行中爲夥現在爲短傭並自稱五月十一日夜十一時蔡萬利來喚他到楊家親見月春之屍由井拖出後少奶付幣拾元令其購棺云云次●另一女傭葉莊氏據稱彼於月春未死之早晨即回兩嶼鄉對於楊家之事概以「不知曉」三字了之次●又一土匠周嫩保據稱是晚彼係蔡萬利喚往同撈井中屍者次詢楊家對門排攤仔吳張氏有否見楊家有可疑之事彼只承有說「不見楊家有死人而有棺材抬出來」之一語次●闞嘴嫂以前曾否向月春乞米湯闞嘴嫂則堅不認有乞湯情事次●甲董楊 甲長黃煊以當時楊家並無報告死亡情形並令其證實并攔八寸許之語●一着其具結又夏體泉壽康棺材店所代僱之扛棺夫柳依貨陳寶成●其何時抬棺出門葬於何處據○天亮出門葬 眞庵山後迨●畢庭上安推事聲稱本案尚待再度審理方辯論終結並當場通告被告律師須速準備有力反證以資辯護並諭楊惠貞黃宋氏蔡萬利蔡團賢還押瑞香仍交婦女教養院留養楊文圃葉莊仍交原保查當楊惠貞上午●畢退庭時被告律師以楊惠貞產期將屆請求保外庭上以此事屬於司法行政未便遽加准駁云 以○代答 以●代問

省府增進工作效率 改革文稿處辦手續

以便捷合理規定收發文件辦法 并劃淸府廳行文界限明定責任

省府爲節省時間力求便捷增進工作效率認爲文稿有改革必要特規定改革文稿辦法昨(三十)日頒布所屬遵 茲錄誌該辦法如下(一)減少指令每一機關凡報到任日期繳赴任憑照報出巡暨省或回署報收到印信鈐記委任狀報奉文日期各呈文均不必辦指令(其中有紕繆或應加指示者仍另辦指令)送表送計算書概用聯單祇由呈送機關依式塡好夾表附送不必另附呈文到府後經主管科負責核明無誤蓋一收到之年月日戳記擎回單寄還不必送指 不必蓋府印祇蓋廳印其向用廳處局稿者則改用主管科戳記(其中有紕繆或應指示者或由主管科室)代爲更正或函知原機關自行更正後再發回單(二)改良催稿催辦之件另用「催辦令」此項催辦令其原案如係府稿則催令稿祇須主管廳處局長蓋章不必送府核判即蓋府印發遞其原案如係廳處局稿則 辦令稿祇須主管科室蓋圖章不必送廳處局長核判卽蓋廳處局印遞但 解款及緊急軍事之件不在此限(三)儘量用印板之稿凡發恤欵書類發醫師証書送同業公會農會商會之章程表册送學生名册公司註册礦權註册外人游歷文稿概可刻板印就祇將年月日及商號人名地点預留空白隨時塡列四,充實公報內容凡時間性較少之通行文件絕對不另行文祇登公報五,取銷「府稍廳尾」稿件各廳處局對專員縣長行文全用府稿至各廳處局依其職權監督指揮所屬職員或所轄機關之事務進行則逕以廳處局之名義行之六,辦事人員應明定責任凡例行應辦之事如發現錯誤或已登公報發布之發令而不寓目或經「催辦令」催辦之後始終不復不辦者各該專員公署市縣政府特種區署之主管人員應隨其長連帶負責嚴加處分以示懲儆其處分章程另定之七,此後各廳局辦稿之人應於稿面蓋章處書一擬字以明責任如發現下列各種錯誤得由祕書室呈准祕書長列舉事實通知第一科及其主管機關分別登記以爲考績之根據仍通知本人令其注意其錯誤重大者陳明主席核辦云

閩侯縣府新厦落成 舊縣長別矣

本日招待新聞界報告縣政 款筵各區署藉以話別

閩侯縣府舊有房屋傾圯不堪陳縣長蒞任後悉心擘劃將舊有房屋折除重建新厦原定八月一日落成而陳縣長八月一日卽須奉調省廳乃提前一日於今三十一日舉行落成典禮聞陳主席今日亦可前往參加又陳縣長以蒞位兩年對於全縣民衆平時情感素治決於今日召集全縣各區署各高級小學校長在縣府設讌話別並於今日招待新聞界報告兩年來之縣政工作云

各級學校 校長教員不得同進退

△教部通令到省促進教育效率△

本省教育教界人員往往派別紛歧無論大中小各級學校校長如有變易則全體教職員隨之更動於是教界遂存五月京兆之心對教育事業心存敷衍以致教育效率毫無收穫聞教廳昨奉教部訓令轉飭各縣遵照今後無論大中小各級學校校長有變易時除少數具有特殊情形外其餘教職員一律不得擅有更動如有故違一經查出定予懲處以期增加教育效率云

投保火險申報

各商深恐逾期受處分 請頒表式求便利迅速

投保火險補行申報省會公安局准展限至八月五日逾期不報照章取締並爲便利申報起見特製表式發交各局所就近由投保火險之住戶或商民請領塡繕送局惟城台投保屋業及貨物爲數頗多日來向各局所請頒表式或因表罄賜待再向總局領下以便發給各商因恐逾期紛請商會轉東省局速發或可由商會依式翻印轉給更見便利迅速該會允待商局方辦理惟公安局日前亦發表式百份交由商會轉給聞已發完具見投保戶數不少此次補行申報雖屬過去而有無濫保想有責者必能查核予以糾正云

稽征分局 整理菸酒稅

閩侯菸酒稽征分局近因奉令整理菸酒稅收已分別飭派員警分赴城鄉各菸酒商店調查如有少報匿報者應予以照章補完稅欵云

沂春亭分號書場

按日聘請 雙門大先生演講 明季史乘 大紅袍

本場招待周到場所寬廠猶爲餘事而空氣流通更合消夏納涼之條件 諸君曷興乎來

時間 每日下午二時至五時半

價目 茶位書費每位一百洗澡另加六分

住址 南台洋中亭路

電話 二四六二

特別聲明啓事

家嚴郭賢書現開小橋路德泰號生意前後所有人欠欠人以及來往賬目暨歸家嚴自行料理與水毫無關係今水業經自行謀生脫離家庭所有職務深恐各界不明眞相日久勢必拖累特此聲明希煩諸君公鑒

長子郭亦水啓

感謝良醫

今春余患腦疽頗瀕危殆幸賴澳橋蕭治安先生暨秋初二少君施治得法恢復健康眞妙手也茲特登報鳴謝以誌不忘云

福海關幫辦柯幼莘啓

曾長興生記紙行啟事

本行開設潭尾街專以採辦毛邊紙別選督造各牌號均經呈請中央實業部商標局註册專用有案貨眞價實馳名已久深爲各地顧客所歡迎爲杜防假冒起見於長慶豐寬裕成各牌號之上又向商標局加註篆文曾字商標以資識別近聞仍有任意仿冒頗不乏人不特有害本行商標專用權實對於顧客兼行詐欺取財之手段殊屬有傷道德用特登報鄭重聲明嗣後如承光顧本行所出之長慶豐寬裕成各牌號毛邊紙務須認明加印篆文曾字商標方爲本行眞正出品否則皆屬假冒如知有此項假冒貨品願任報告之責者本行當照破獲貨物多少酌提酬勞金奉送決不食言恐未周知特此通告

長樂縣澤里鄉陳恒花前誤聽讒言誣陳天泉害花子麻哥事今特聲明道歉鳴謝啓事

啓者恒花長男陳麻哥原充英國海軍K.F.H. MAR KRISHNA運粮船水手曾蒙該船水手長陳天泉情關同族攜帶船上工作詎料花子麻哥於西曆一九二四年五月三十一日在船因公斃命該時復蒙水手長陳天泉極力懇告船長道花家庭苦況後蒙船長見憐卽往航海聯合會兼該公司報告一節蒙該公司恩准給卹金一千二百三十元但花前因山川遠隔誤聽讒言謂花子麻哥被陳天泉所害向長樂第六區署呈訴此次幸陳天泉聞信請假返里涉訟事經公證人考究方知花子麻哥確係因公斃命且蒙陳天泉請准卹金花從前之誤會自知理曲今特挽同公親等向陳天泉道歉並向區署呈請銷案外無以爲報用特登報聲明道歉並鳴謝悃諸希察鑒爲荷此啓

陳恒花啟 二十五年七月 日

施埔鄉李陳氏鄭重聲明

茲因先夫李依伎業世四年家無擔石由人介紹嫁與西門外井邊亭李金枝爲婦自登報聲明後如有葛藤限一星期內向李陳氏出頭承當嗣後不得異議特此聲明

李文濱同姪伯初啓事

文濱等共有坐北朝南牆屋全座計五柱三間排又有花廳壹塔坐產閩侯縣伙販街泰盛里內該屋於民國十五年陰歷六月初五夜因鄰居失愼該契券與屋一併焚除補立契據估值投稅并向土地登記處登記以爲共有管業憑証外特此聲明

陳馨啓事

茲於本廿九早赴局中途遺失「交通部福建電政管理局」一四五號証章一枚除具呈當局補發外用特登報聲明作廢

事務所龍山巷新門牌卅八號

事務所在市內東街崇古營九號

吳菽耕謹啓

實興輪船七月三十日往延平
勝安汽船七月三十日往尤溪
新建泰汽船七月卅日往谷口
三象汽船七月卅一日往谷口

小孩子要多洗手

利華衛生藥皂。品質純淨。藥味濃厚。故其殺菌之能力特大。且藥味洗後即無。然皮膚可常久的受其保護。使病菌無從侵犯。

利華衛生藥皂

認明匣上中英文字樣以防假冒

駐華利華肥皂有限公司謹啟

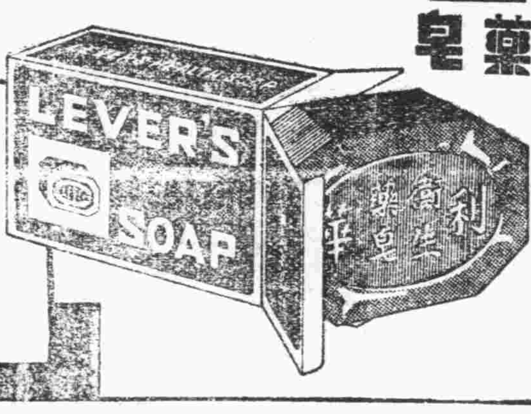

請將姓名地址填入附上之贈券內寄交福州中亭街廳油衛一號中國肥皂公司即可得極有興趣之「保護康健之方法」一小册

姓名

地址

漢是二

有財物者亟宜注意

語云一星之火可焚巨虞火災之足以危害財物可想而知本公司為保障商元開業以來條險三十載而中國各民財物安全起見實備資本壹百二十萬大市鎮及南洋華島均有分局代理處素蒙受國士商格外光顧營業日見發展現更設代理處於福州以便各界投保倘豪惠顧價格克已辦理通融有財物者既得本公司之保障雖險而不險矣此佈

香港先施保險置業有限公司
總經理先施公司
正司理夏從周
副司理鄭文耀
福州代理陳絅文

商標

解百勒

麥精魚肝油

強健之兒童亦需要此種維他命食物

TRADE MARK 'KEPLER' 商標
COD LIVER OIL WITH MALT EXTRACT

不論如何強健之兒童亦能獲益於「解百勒」麥精魚肝油每日一匙即能使骨齒堅固四肢健壯

包裝用衛生方法封口之玻瓶裝大小二種

本品貼有華文瓶簽各藥房或百貨商店均有發售

BURROUGHS WELLCOME & CO.
(PROPRIETORS: THE WELLCOME FOUNDATION LTD., LONDON, ENGLAND)
LONDON AND SHANGHAI

英國倫敦　中華上海
寶威大藥行
(英國威氏基金有限公司)

將此券剪下並附詳細地址寄至本行當贈解百勒麥精魚肝油仿書求

Sb. 341—c

心所欲而力不足

體弱則萬事退後即旅行亦不能與人併駕齊驅可恥孰甚如服「兜安氏補神藥片」可以補救此種缺憾因此藥功能補益神經專治精力虧損神經衰弱病後體虛極有效驗主持家政或操勞過度者不可不服

上海兜安氏西藥公司

各藥房均有出售

航空公路建設獎券

第廿十五期　八月七日開獎

開獎最後七天

一等獎一號獨得廿五萬元
二等獎四號各得五萬元
三等獎二十號各得一萬元
四等獎一百號各得二千元
此外尚有獎額三萬餘號

國民政府航空公路建設獎券辦事處發行

上海愛多亞路一八三壹九號

福州總代理義利公司

售卷處福州洲邊河沿街二號大昌公司

(廿一)四

遺精早泄 敬送秘方

本主人家藏秘方一種，專治男子遺精早泄，陽萎，腎虧，不育諸症，神效驚人，百發百中，公開後，治愈者已達數千人，皆有來函證明，莫不稱奇不止，嘆為希世之奇方，各界欲索取此方，剪此報請向上海法界霞飛路和合坊七十四號，張世德堂函索可也，分文不取……

世德堂主人張雲山敬啓 (求是)

福州電汽公司啓事

選用者啓　戶諸君如有惠臨敝公司或敝公司指定之代收電費處繳交電費時務乞隨帶敝公司第一次或第二次收費員所留交之收費通知書以便核對收費而免錯誤為荷

五洲乳白魚肝油　地球麥精魚肝油

近代因營養化學進步．知維他命一物．為人身必需之滋養料．吾人飲食中所得．恒有供不敷求之感．魚肝油含維他命成分最為豐富．為極佳之營養上品．凡體瘦多病．營養不良等現象．服之必獲美滿效果．

五洲大藥房發行　本外埠各大藥房均售

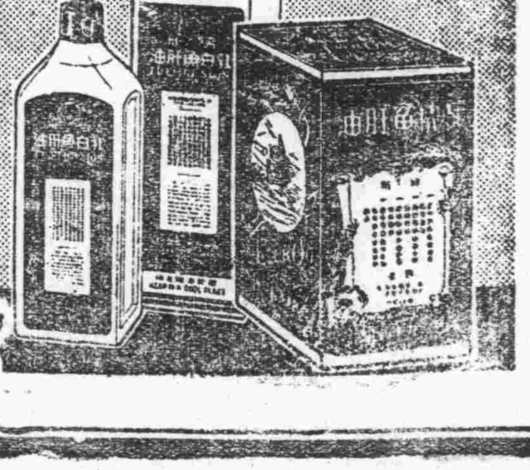

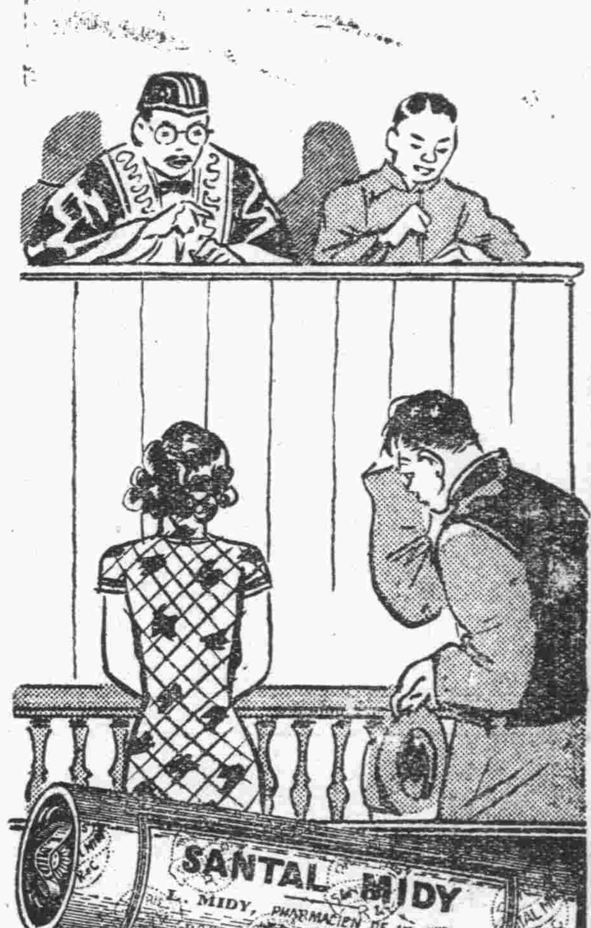

離奇之離婚案

離婚案中，原告多為女方。而事實不外虐待遺棄。乃此案中妻訴其夫。祇云家庭失和，子嗣絕望。推事廉得其情。則夫患淋濁之咎也。

山得爾彌地。係取精純藥料，應用科學秘法所製。患淋濁者服之。短時間內，即可痛除腫退。斷根不發。凡身患淋濁致失生殖力者。宜即服之。

全國各地中外藥房均有出售

法國基利謀藥廠精製
華商新華行獨家經理
上海江西路三六七號

備有專論淋濁小冊承索即奉

(六)

法國老牌

山得爾彌地

第一卷　第十七期

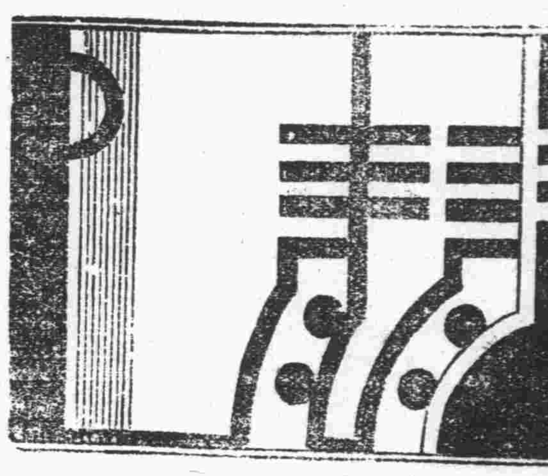

陳露茜編輯

青青文藝社定期刊物之一。

每逢星期二，五出版。

社址：東街台山巷金魚里三號。

停刊言

露茜

自從任編輯本刊之後，匆匆數十餘期，在這中，我自己也不知是怎樣的，而而，我總覺得內容不大充實，而已，在過去，自己另方面還得顧些其他事情，對於本刊免不了忽略了些，在自己總是極力避免這種毛病的。在目前，卻以身體多病，而且，不久本人即須離閩，為着前途計，不得不離開故鄉，而進入人地生疏的厦門，所以，對於本刊不得不行暫停了，趁此第一卷完了時，也好作個結束。

但，我去了之後，本社方面還有人來繼辦沒有，這是以後的話，可是，我個人總希望本社方面，能馬上找人來接收，以免這好好的一朵花兒任其凋謝了。這是我的希望。

本刊過去曾一度將期數改為以卷計算，以後又改為以期計；最近的過去，又變更編排，又以卷計算；到了今天是第一卷結束了；如果，我們自「青青」由南方日報移至本報出刊計算起，大概有一百多期了；其中因為稿稀緣故，換過了很多編者，這也是本刊的一個大毛病；本來一個刊物不能過常更換編者，原因是各個編者都有他的採稿目標，如果，更換得過常，那麼，刊物的內容也隨之變動。

過去各期的內容怎樣？本想作一個檢討，可是限於篇幅，及時間關係，這點容讀者們去評價吧！

其次，說到我編輯本刊後的心得，我覺得，當編者是再苦沒有的了，然而苦中還有點甜味；在編輯中，我看到各式各樣的作品，我認識了許多新的作家，我得不少的經驗；這是一些心得，從其他方面說，我受到投稿者因不刊他的作品的罵，我受到給多人無謂無意識．批評，——如果是正當批評，我是極其歡迎的，——也受許多的閒氣，更受到了編稿的開夜車來的苦。但，話又說回來了，這是編者應受的苦，既是受人之托，自然說不得出口，不過、今天是最後一次見面機會，不妨談談。

在這里，我該告訴各位投稿者一點話，也請你們原諒。在你們投來的作品中，自然是各種各樣的都有，我就得花了時間來看過，選擇了一下，我不能模糊的都把他刊出，有的不合性質，有的失了時間性、有的是罵人罵得太過火，有的稿太長，有的太幼稚，有的字寫太草了；有着這其任一點毛病，我都是無法披露，雖然曉得會使作者失望，及受其怨恨的。可是為着本刊計，又有什麼辦法呢？我一向是主張提拔新人，只要作品過得去，無不盡量採納的。

今天我在這里向投青青的稿件，而未曾披露的作者，——不論過去的，及最近的——請求給予原諒，另方面，更在此地向幫忙過本刊或本社各刊的作者致謝，如果，一有機會復刊，還從勞各位哩！再有呢，那就是本人代表本社人員向本報行三鞠躬禮，因為，他們借與本社的園地。

在這期中，我把存在本社編輯部的未刊的稿披露在下面，有的住地不明者，請其來社領取——在二十日之內。其餘地址明白的，容編者花郵票退還，本來是規定沒有郵票來是不退稿的，這是任何刊物都這樣的，但，這次，我們蒙各位熱心幫忙，我也得盡一點點義務的。現在，把未刊的稿件目錄及作者姓名披露在下面：

作者	稿名	類門
秋風君	西施舌	小說
力椿君	絲絲	詩
力椿君	晨曦	詩
××（沒有筆名及姓名）		
增榮	足球	詩
碧青	留戀	詩
鄭躬	暮	詩
一飛	黑夜	詩
若天	夏夜	小說
鄭遠	晨	散文
弱心	拉車夫	小說
力	春天	小說
	秋風	散文
澄綠	寄	散文

以上是住址不明的披露在這里，希望各位在二十日之內來社領回。至於住址明白的還有二十二篇，今天即行退回，請注意。

末了，我希望各位繼續努力寫作，為福州文壇奮杜。再見了！

一九三六，七，廿八。

蝶戀花　西沽觀桃有感

鐵安

桃花爭向東風笑，紅染枝頭百種千般俏，都道今春花開早，遊人走西沽道，領略些清香草，年年花事何日了，都怕散單調，塵世幾人開口笑，

好事近　登樓遇雨

前人

踟躕上東樓，脈脈幾許閒愁，此情更向誰訴！歸宿是何處？一寸柔情千萬縷，小樓今夜雨，絲絲打動心緒，不如急歸去，

介紹「英雄安在吟」——一篇現代青年應讀的作品

嬰子

前言

當兒童節那天，在路上看到許多標語，其中最惹我注意的是「兒童是新中國的基礎」那一條，本來這句話是平凡無奇的，我所以特別注意到他，就是因為由它使我聯想到從前崖良常對我說的那句「我們是將來的中國的主人翁」一的話。

我們說兒童是新中國的基礎，其最大意義是令我們培植兒童，使他們成為新中國的堅固不倒的柱石；當初一般人也是希望我們是中國的救亡圖治的主人翁，請看，主人翁的重担就要放在我們身上」，可是我們現代青年的本質又是怎樣？

不客氣地說、我們中間有一大部分已經使人失望了，有的青年只顧享樂，好像過了今天就沒有明天似吧，拚着命在安樂窩——一切娛樂所——中漫度牛活，自約出年類唐志爽，意在漫無頭緒的恩和空談上頭兒圈子，雖然他們也曾或永久談着許多鄭重的問題，而結果前以無辦法了之，永遠沒有個人拍到了目的，便自強不息地埋頭幹去；我們這樣的青年都要成為中國的主人翁？亭！那還有什麼話可說。

畢竟這種病態是應該革掉約，本人過去曾讀「英雄安在吟」一詩，其詩真情澎湃，立論警凡，對於我輩中斥，提示不留餘地，誠可謂恨之亦極愛之亦極，讀者誦讀之下，舊志復活，而後自強不息，則鄙人歎禱威家之有望呵。

英雄安在吟

（一）言所感也

嗚呼！中國今日真已矣！後生不學甘盲聾！

家國興亡視後生，後生如此，誰與守茲土！

當今聖哲不講學，妙策只在立戶門！

門戶既立黨羽成，引吭高歌無今古！

後生惟恐不及之，苟涉違言終貧屢！

習氣移人猶轉蓬，悲哉！後生墮落不自主！

可須潛志攻堅深，敢與師門固抵忤！

師生朋比勝官僚，學術，從此不可覩！

嗚呼！習氣移人猶轉蓬，後生墮落吾將誰與守茲土！

或曰救國志士在青年，青年救國曾記否？

五四黯於前，六三光乎後！

當年東北陷落時，濃裝卻能容赳赳！

口號響亮徹九天，標語足以稱不朽！

請願臥鐵軌；軍警皆束手！

一年之間愛國三四次，無次不如獅子吼！

誰謂青年不愛國，愛國之業青年當為首！

嗚呼！設彼強敵胆，擂盡婦孺，凡此妙策當能受！

怎奈敵力猶虎狼，國運如斯豈能久，

救亡大業同兒戲，吾雖欲言難開口！

誠之成讎仇，驕之為密友！

昏看白黑不能辨，狂狀直如飲醇酒！

若此虛驕存獨可為，奈何一聞敵來先奔走！

嗚呼！青年志士安在哉，茫茫國土吾將誰與守！

或曰，青年稚氣容未盡，真才畢竟出於斯。

君不視「五四」「六三」諸代表，於今大半已揚眉

讀書何為？為救國。救國何為？為應時！

應時千里如拾芥，失時老大徒傷悲！

仲尼勉為時之聖，吾儕胡可不深思！

嗚呼！真才只為富貴爾，何怪中人以下得其師

富貴富貴究何有？酬歌暢，武安能久！

迴風動地葦苦折，燕雀乃知不如托楊柳！

嗚乎！嗚乎！危以急，念茲一念不寒而戰抖！

嗚呼！青年志士安在哉，茫茫國吾將誰與守！

或曰，救國志士畢竟在青年，尚有青年真攻苦

著作多如雪花飛，所記名詞不可數。

叱咤先聖如嬰兒，卑彼西哲不足取。

氣吞宇宙無今古，業有專攻學有祖。

若此青年非志士，誰能不忿怒。

烏乎！中西聖哲豈浮囂，虛壹而靜且畏不能昔

一曲之士何跡道，況並一曲不能譜！

氣固不可當，識則猶哺乳！

斥晏（鳥旁）笑大鵬，方生之犢不畏虎！

嗚呼！若斯志士能救亡，從此伐柯不用斧！

攻苦之士且若斯，浪漫頹廢之流更何補！

烏呼！青年志士安在哉，吾將誰與守茲土，

烏呼！中國今日真已矣！前賢後俊都完了！

灼灼日日沒虞淵，明月從此失皎皎！

河山盡易色，四顧何森森！

哀哀復哀哀，吾族豈云小！

即此而淪亡，於義恐難曉！

苟得英雄出，自能光四表！

吾將御飛龍，求彼英雄窅！

（二）言所想也

一，英雄之功也

十室之邑有忠信，諾大民族豈必無英豪！

英豪一出天下晏，吾民何用再嗷嗷！

熏風與（火旁）四海，麗日耀旌旄。

河山重錦繡，草木爭陶陶。

暇日酣歌舞，工罷毆腹遨。

閒眺東西洋，舉手息波濤。

揮我民族光，世男盡與胞。

吁嗟！英雄英雄今安在，吾心響往常刃刃（心旁）

二，英雄之德也

英雄無嗜欲，天機深且遠。

黃金積如山，美女妖且婉。

弱質天生然，馥郁務九畹。

靜若天神尊，豐若秋雲卷。

體勵自窮寵，靈波不可忖。

偶顧顛倒，嫣然——突天地反●

古今中外惟斯人，為之望役榮哀冕•

自願屈尊侍英雄，英雄不顧常忿懣！

嗚呼！英雄嗜無欲，財色何能損！

凡百嗜好自然無，閒居每悼鵪（鼠旁）！

剛柔中天地與人致誠惆。

古來成德自強勉，何如英雄不用挽！

巍巍乎！英雄盛德安可量，情與理並常保均衡穩！

（三）英雄之學也

英雄學無厭，——由博而自成。

不以夫一害此，不以所臟害所迎

乘槎戲天漢，俯觀日月處。

漫把星光華，細析發其精。

下識比蜉蝣，欣欣似落英。

孜孜逼勝理，忘乎彼我名。

更及人間世，翼翼察其情。

敗舟絕狂浪，危哉心怦怦！

律律（山頭）且厲厲（山旁）！心深何猙猙！

旁觀參變化，飄飄目輕盈。

嗚呼！英雄學無厭，知過通死生！

徹彼天人理，深肆而精宏！

巍巍乎！英雄學業安可量，孜孜懇懇猶若有未明明！

（三）言所留也

勞入何草草，常恐時不及！

大廈一角崩，全局岌岌！

或則相號呼，或則相對泣！

或則謀自了，或則貪財好色如蠅集！

酣歌暢舞猶昆平，誰能救此阽危急！

草無英雄振拔之，吾族真已矣！

嗟呼！英雄安在哉！英雄不出吾族真已矣！

哀哀窮卷士，落落究何以！

偶語觸規章，悲歎成不軌！

輾轉奧籠中，救亡終難已。

吁嗟乎！英雄安在哉！英○安在哉！

苟得追隨英○後，甘心為役使！

英○如有命，馬敢愛一死！

吁嗟乎！英○英○安在哉！吁嗟乎！英○英○安在哉！

（以○代雄）

（完）

後記

英雄安在吟為通緣施畸所在，時值××進佔榆關後十日，載於大公報前文學副刊，第二百六十五期，本文較此次所錄者多一倍餘，因篇幅關係只擷其精華，吾想讀者亦可見其一斑矣。

一九三六，七，二八。

啓事

本社自本期起暫時停刊，至於原因，己見「停刊言」中，如有機會，當再與讀者見面。（本社）

啓事

「一朵紅玫瑰」全文約萬餘言，本刊自本期起停刊，至於未完之稿，當退回原作者，此啟。（編者）

化痰止咳—順氣平喘

金橘片

大盒一元　小盒弍角

夏日常備—百病無憂

痧氣

金銀丹

每包五分

分售處

南台台江路泗佛道。陳逢樓旅社

福州城內總督口。天源齋京菓號

何白小姐自述體重減輕三十磅之經過

容顏並以增妍

何白小姐在十二個月以前，體重突增。竟達一百五十二磅。並患頭痛腰痛。起身後。抑鬱疲憊。氣色甚壞。自服古露精神鹽後。此種情形，均告消滅。現在體重已復一百二十二磅之常態。氣色轉佳。晨起亦不覺抑鬱矣。

古露精神鹽足以排除體中糟粕及流質老廢物。須知廢物不去。則積聚而成過肥。此鹽攝入血中。則踝節之肥漸消。頷部漸斂。後臀漸小。最後乃達於體態苗條之境焉。

各大藥房洋雜貨店均有出售

香港及華南總經理　太平洋行　香港德輔道中四號A

廣州分經理　金星洋行有限公司　廣州市六二三路第二號

廈門分經理　章永順父子醫生藥行　廈門鼓浪嶼

（廿三）

人生有遺精

癆非常危險

請用世界最神效專治遺精癆法國「攝生靈」

藥房均售

遠東總經理　隆華利行　上海浙江北路底　電話四四〇八〇

攝生靈　遺精癆

福州萬國大藥房經理及各大藥房均有出售

古宮秘方

六十四號接洽價廉送捷勿失良機

北平李文濤梓　漁氏特白

敬送腎虧秘方（不取分文）先祖如南公宦遊舊都得自內宮治健忘不孕遺精早洩……等症能使思想靈敏精關強固容顏潤美神效驚人先祖在……

美國發明生殖自療器　返老還少　轉弱為强

本器藉物理作用能根本治療男子一切生殖器病如遺精早洩陽痿包皮短小發育不全機能衰弱以及白濁等症功効神速萬試萬靈每日僅費……大便或臨睡之時用本器治療十分鐘不出旬日即能見效凡青年受手淫之害以致能衰弱老人精力衰弱尚乏子嗣者不可不用每具十……凡在於三月內購買者奉送性慾……本局經售各國新發明之物理治療器械不論男女何種疾病均有專門……

得心應手之第一利器

此種新式壽筆其墨水何時添注
一望而知故無臨時告竭之虞

閣下二度試用新式派克真空壽筆之後。對於舊有自來水筆。勢將情願屏棄勿用。此乃革命化之新式自來水筆。既助敏捷之文思。復令作書一事，由工作而化為愉快。

派克真空注墨筆，為全球人士三比一之心愛妙品。儲墨量增多百分之一〇二，而體積並未加大。其於十四個陳舊部分，一律廢棄不用。儲墨地位，至此乃增多二倍。

筆中墨水之量。又能環圍而窺之。何時加墨，一目瞭然。此誠緊要關頭之一大保障也。

筆尖正反兩用。無庸調整。向下可作通常字體。向上可作輕巧細纖之字。

請即日前往附近高等文具店，一視此卓越之名筆。各式俱備，任便採擇。

中國總批發怡昌洋行

批發情形請向總批發處詢問

香港法蘭西銀行房子

派克快乾墨水—此種新式墨水。隨寫隨乾。不滯筆。毫無沉澱物。能溶解各種墨水，自來水筆均適用之。

Parker VACUMATIC

（二）

殺蟲濟泉餅真有起死回生之功

啓者鄙人世居山兜尾靈响路六十七號門牌連年而來家中大小多見疾病或皮膚病痛癢毒發作苦痛難堪每月工作進款入不敷出本月十日親友陳君壽如由厦返省到舍探病鄙人頃將溼情逐一告訴之後陳君立到前後門四處詢看一週急告鄙人此屋弊病何不之知厠所離井不遠溝路近於井邊污穢濁水滴入井泉含無數微生蟲毒質每天煮飯烹茶食之那有益處只有防害衛生幸得我們早到汝家指導否則性命之憂並我前日到舍親處林君松蕃應酬全家六口聲啞四人日手足濕毒不可言狀纏棉未了原因與汝同病調查屋上天台猫屎鳥屎積聚天溝旁邊下雨時流水經過此屎流入虹中城鄉之人多食雨水天井備有大缸認為寶貴何不研究云云我告訴馬上赶快到台江路萬國藥房買清泉餅壹瓶價值無多益人不淺且河水亦有不潔之處溪洪污穢更不可言照法使用水清如鏡可保平安每年於春夏之交瘟疫萌芽時代我們均有備用致以全家很得安全康健勉力偉大譽告同胞什屋有此魔病務宜注意諸聊書數言以表謝忱

弟趙德新謹啓

南台台江路二十六號萬國大藥房

南台台江路法大隔壁其昌洋

城內分售處下南路比西威牙科醫院

殿版銅刻 康熙字典十萬部

歡迎參觀比較

總局分局　同時陳列

甲種一元　乙種八角　丙種六角（寄費每部二角三分）

印刷精良　精裝一本　攜帶便利

世界書局

福州世界書局

★八月一日起★

文具部　紙張部　大廉價半個月

力士香皂

力士香皂芬芳馥郁歷久不退且肴膚和潤無乾燥損膚之弊故進一言以為介紹　胡蝶

早晚淨面。用此香皂。可保毛孔清潔。肌膚光滑。故中外明星十九愛用力士香皂。以保美顏常駐。

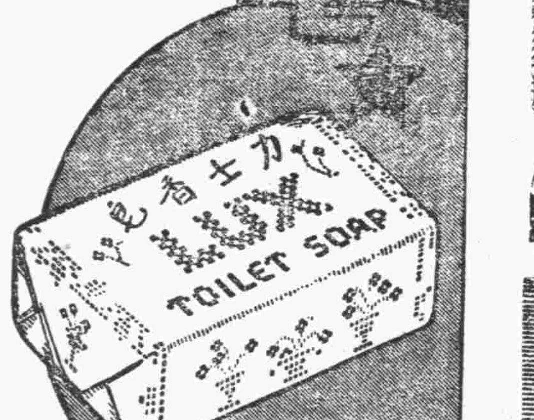

『余雖喜用脂粉但淨面必賴力士香皂故能肌膚白嫩無瑕』派拉蒙明星克勞黛考白脫　最近影片「鳳還巢」之主角

贈券

附上郵票五分請寄力士香皂一塊可供十日試用此致福州中亭街廳一衙一號中國肥皂公司力士香皂部

姓名

住址

求是壹

總經理萬國大藥房

馮氏斷癮 救苦金丹 戒烟第一

君觀於老槍之悽慘情狀而有所驚懼乎？決心戒烟此其時矣！

救苦金丹專戒鴉片紅丸靈驗無毒十天斷癮戒時照常吸烟逐日見烟自厭絕無痛苦中央禁烟委員會張主席及歷任大總統題獎

▲上海白克路大通路口天津路老至發行▼

奉送戒烟捷徑函索附郵二分

德國透膜殺菌白濁自療專药

梅濁克星

五淋白濁……一盒斷根

專治尿道腫痛，膿血淋漓，新老急慢，五淋白濁；強力滲透，澈底根治，六小時奏效，一星期斷根。

特種梅濁克星　修透性特速　治療力特強

送药理書　药房均售

上海柯爾登洋行經理

上海 新亞藥廠 國內第十診療所

福州安泰路

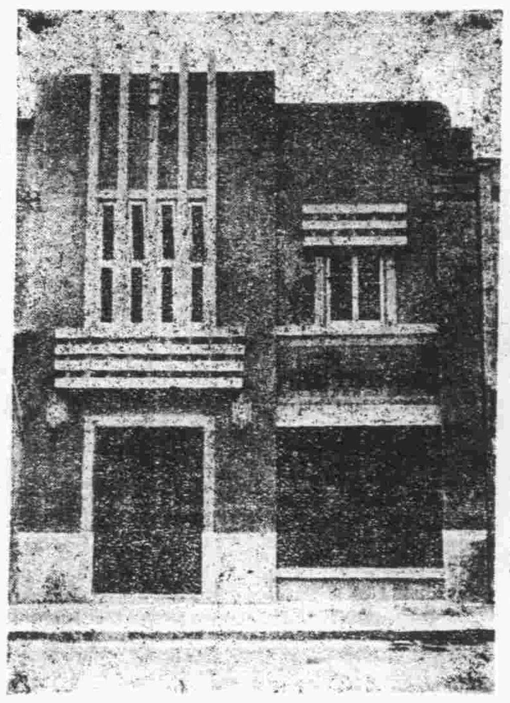

適應社會需要　倡導輕費治療

預定五年期內　遍設診所千只

治療科目：內科　外科　牙科　小兒科　婦人科　戒烟科　花柳科　及其他各科

診察時間：上午八時至十一時　下午二時至五時　急症出診例外　逢星期日下午停診

主任醫師　陳舜臣

醫師　林崢嶸

牙科醫師　陳復生

醫師　陳光樺

顧問醫師　陳自警　王灼祖　林鶴性

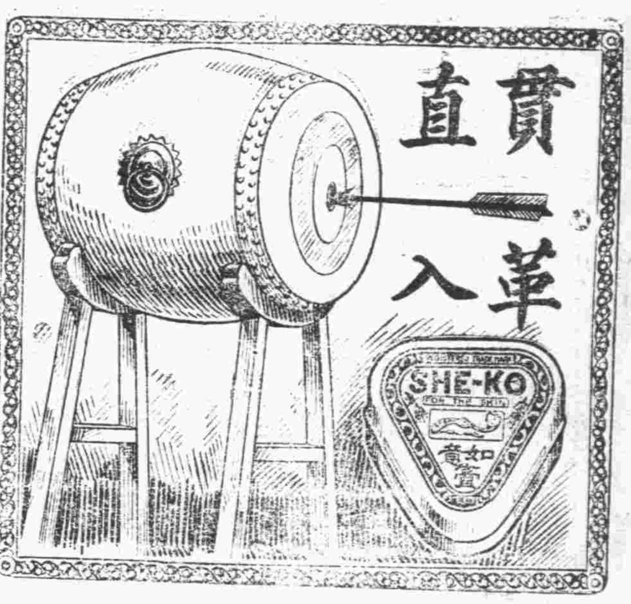

此古代射藝術語與如意膏功效之一種在文字上狠覺相似蓋此膏功能深入皮裡殺滅皮病微菌如意膏對于止痛生肌雖極爽適而却又殺菌力強消毒劾大其所含純潔之油質特具高度之透入性容易滲入皮膚將藥中有力殺菌成分帶至病菌所在地而殺滅之於是皮病之根去矣然後其他成分即於患處或傷處行其生肌長肉之工作而收全功焉

陝西紫陽河街大有德號夏指南君來書云（前略）入患疥癬搽如意膏後頓覺清涼爽適直入皮裡非常舒暢所患疥癬不久即告全愈後被開水燙傷足部亦搽如意膏而愈（下略）

如意膏主治濕疹疥癬爛瘡腫毒癤灸疹瘰割破灼傷燙傷跌損蟲螫等等 各藥房皆有出售或逕向上海江西路四五一號韋廉士醫生藥局函購每盒七角六盒三元五角郵力不取

敬送古宮秘方

益壽延年

治遺精早洩健忘不孕腎虧腦弱腰背痠痛有驚人功效原方承索不取分文

此方藥係先祖宦遊蘇都得於大內凡患腎虧腦諸疾一經服用神效無比……上海白克路同春坊四七號博濟局……

情海風波惱煞郎

某君上海之執絝子也少年後。負有大志曾肄業於某大學，復遊歷於歐美各國，日得博士，銜旋、悉心研究政治經濟哲學等科，務遂爲中外人士所欽佩，買棹歸來，乃寓於繁華都市之中，日以寫作爲恒，夜則涉足於歌舞場中，後爲諸歌姬之相爭相爭寵愛，如是無夕虛，久而久之，肥伴之身軀，變爲瘦彈之病體，，如是久腎虧早洩諸症一隨之而生，由此情海風波，，繼而腰酸背痛，某夕有女求歡，一開始嬌聲，似有未登巫山，時有所聞，而心先悚。左右尋思，大有爲難之勢，幸遇友人介紹服食『德意志補腎丸』數瓶，而精神頓復，聘魄亦即復原，前項憾事立告冰消

德意志補腎丸 即服即效

此爲提煉動物之精英，和以同等效力之珍品，用紫光電提煉而成，專治腎部虧虛。命門無火之聖藥。凡腰膝酸軟、陰萎夢遺，及腎部所影響之各症，服之確有意想不到之効力，每盒一元，如欲內外兼治，請用外搽強腎避毒之

密友藥精

用之有如龍虎之威用。黃龍直搗，銳利無倫且可避毒。尋歡密會不可不用，閨中少趣尤不可不用，每盒六角

德國新生素

（戒烟）（一服見効）
（毒品）（續服斷根）

福州 台江路萬國藥房 觀井路診壽堂 觀井路明華藥房 代理

廈門中山路二二一號 大中洋行總發行

南普陀僧潮 佛門也有漢奸

假借外力隱患堪虞 兩派相爭原來如此

關於南普陀佛潮茲將詳情錄誌於下查佛學院學生僧簽名及寄塵者計十二人其間及對較力之七名已被押下海輪送往上海其餘十三人態度較爲軟化現已由寄塵招回該院被逐之七名中有五名乃係寄塵由汕頭佛學院帶來省抵滬後即學情形報告中國佛教會或

將重返厦門作徹底之反對開十方派與子孫派之明爭暗鬥迄今尚有具體解決辦法蓋自日僧建築本願寺之糾紛發生後日僧在厦動作頗惹人注目子孫派以十方派勾結某國僧人及籍民居士深恐一旦發生變故將便此清靜佛地淪入萬劫不復之境是以主持一職亟亟爭執聲該派爲免除彼此爭奪起見擬請示會捲入旋之第三者擔任主持蓋主持一換某國僧人籍民居士皆可與南普陀疏遠能此一片清靜地或可不至於汚點斑斑也

獻機壽蔣 厦門報告 又募五百元

福建航空分會本日又接廈門市分會工作報告略云募捐購機壽蔣前日所募總數計爲二千餘元茲悉連日市公安局繼續所募欵數呈報於下計一分局二百十七元〇八分二分局六十七元〇二分三分局一百八十九元〇九分四分局廿六元一角五分另補廿五日所捐廿三元二角八分合計五百〇七元半合前所捐計三千〇八十八元〇二分云各方均踴躍輸將來得數必有可觀云

省府委任縣長

並發表參議人員一批

代理永定縣縣長盧祥麟因病呈請辭職應予照准經省府令調任代理甯洋縣縣長鍾幹丞代理永定縣縣長遞遺甯洋之缺則以牟尚齋代理同時幷發表委任陳長響爲本府秘書處審計室佐理員許調履葛志元充本府專員令委任盧鍾嶽爲本府參議云

各保安團

考試及格人員 即日回團工作

保安團隊團幹事考試完畢業經中央黨部核定電令保五團鍾銘十四團鄺億衆等三人前往南昌星子縣受訓其他分別暫團服務或另候委用已見本訊茲悉中央黨部昨日三令到閩以保一團劉繼文保二劉文質保公團易衛保九團劉斌成績甚佳仍回原團工作其保六團林漢饒保四團甚（言旁）卓亦准照舊回團工作各幹事定今（卅一）日由省分途遄返原團今（卅一）日該部書記長劉子兆拜召集予以訓話至所遺保五十等團幹事缺聞將由中央另行令派日內即可來閩工作云

日艦會操 因天氣關係 改期過厦

變更航程八月五日始到

日本海軍聯合艦隊本預定八月一日來廈開因天氣關係入台灣港之期業已變更駛廈日程係改爲八月五日晨是夕即離廈開赴佐世保云又訊日本海軍省於海軍演習時一東邀本省當局派員前往參觀至閩州領事署於該時亦將邀本市新聞生前往參觀云

偵探 捕獲私土

四哥不免犯官符

昨晚九時許駐台後洲偵緝隊探員林傑生劉山潘文明等巡至蒼霞洲美打道地方遇見一人手攜一包形跡張惶經即盤詰據稱姓名潘四哥年五十一歲長樂人現在大橋頭甲本晚友人付我烟土一小包適向攜回被迴查獲等語當經該隊轉送省會公安局於本日經司法科訊明即將該犯潘四哥具送保處訊辦云

保安處 變更組織

全部職員即發表

省保安處爲增進工作效率決將內部組織略予變更該處原設五科現決縮爲四科一處四股一二三四各科科長仍舊第五科裁撤科長錢宗濂調充秘書處總務股股長原任該處秘書主任趙從恂調任處長辦廳秘書主任所有職員今卅一日可重新委任明一日正式改組開始辦公云

著黃岸吳投（以上男性）吳周浴孫媳及吳美（女）等十八綁架並牽去耕牛五隻其他銀物細軟被搜刮無數損失約計二萬餘元事後該聯保主任黃佩木立即駕報一區署轉請縣府派隊一面派員到泉向二三旅旅部請速派隊追剿云

泉州辦事處

汽車管理 內部組織已就緒

省汽車管理處爲發閩西南各縣交通起見決在泉城設立駐泉辦事處籌以就近籌謀公路車務之推展昨據該處長語記者駐泉辦事處內部組織共分「總務」「運務」「業務」「會計」「車務」等九股泉城辦事處職員概由省處調充所需經費即由省處剩餘挪用以節公帑至於本人何時赴泉富未核定云

南安潭邊鄉 匪刧數十家

綁架人口掠奪財物

嘯聚南安八都山一帶著匪彭明吳務前廿七日晨四時許率匪徒百餘猛各持長槍短槍攻陷小羅溪潭邊鄉刼僑商吳記黃貌等數十家壯丁以衆寡懸殊無敢與抗任匪搜刮歷二小時許始湯長而去當場潘立之妻被擊斃命又彈傷兩人一爲潘文彈中腰部一爲楊九之女臨去時又將鄉民黃琳黃餅賣

遠征

厦雙十籃球隊 本日可到省

厦門雙十中學對於體育頗爲注意前曾一度組織女子籃球隊征省現乘暑假之便起見特組織男女籃球各員由該校長黃其華及星光日報社長胡資周率帶來省觀光幷與此間各校籃球作友誼比賽明日上午十一時可到達省垣體育場方面今日已接得通知定明日派員前往馬尾迎迓該隊抵省後分別下榻于公共體育場宿舍云

建築墊欵

公共體育場 胡文虎允即匯省

僑商胡文虎日前捐欵二萬元爲建築公共體育場之用嘗經

今年是霍亂年 應當快些預防

安泰橋新亞藥廠第十診療所免費預防注射

盧詩如秘製靈驗中和疳積餅

物非蟲不腐體非疳虫不瘦然疳虫之生常見於嬰兒時代凡嬰兒面色青黃四肢衰弱以及肛門奇癢常下白泡噯氣吐酸飲食少進甚至目暈眩譫語咬牙肌膚灼熱肢體疲倦好食芬香果餌厭嘗葷腴魚肉此皆嬰兒體內伏有疳虫之徵象也詩如研究西藥歷有年所精製新藥白有餘種中和疳積餅對於疳積餅之製係依華人體格配製約料無論嬰兒年齡之大小與身體之衰弱均可服食此餅特有殺除疳虫之功效兼能使嬰兒身體日趨健康誠爲除虫補體第一聖藥也服法詳列如下幸注意焉

謹防假冒 PF 盧詩如監製

服法

一歲之內每粒分四次服　一歲至二歲每粒分二次服
三歲至五歲每次服一粒　六歲至八歲每次服粒半
八歲至十歲每次服二粒　十歲至十五歲每次服二粒或
其餘由此類推惟服時須空腹放口內咀嚼用開水徐徐送下或以白鹽少許沖開水送下服斯餅後須隔二小時之久方可進飯 請爲特別注意

中和大藥房 總號台江路電話二三四六 分號觀井路電話二三四七

英國化學藥劑師盧詩如謹啟

省府將審核 二五年度 各縣新預算

各關係廳處均參加

本省各縣二十五年度出入預算早經省府通令各縣編造惟因地方財政支絀故編製須時茲悉各縣本年度新預算大致已細竣呈送省府者已達半數以上省府以第一個月行將終了新預算待施行日內即可會關係各廳處逐一予以審核云

教廳代爲挪撥四千元允付與工幷電胡氏催欵茲悉胡氏刻已電省允日內即可匯省云

不許閩江噴沙

淹滅蜆畝影響民生 蜆埕業公會

昨日蜆〇業公會常委林秋芳等用快郵代電呈閩侯縣經征處略云據元字蜆〇商潘振基稱前日起閩江工程處噴沙機器又向該〇中心點連口噴沙卸掩〇址壓害蜆粒難以勝計該處迭次申辯並無損害情事查敝〇原址一千一百五十九畝前年經建設廳勘量只存四百二十餘畝本年迄今又迭受卸壓址將次淹滅樸課程金捐失難計現〇址失去五分之四課減少百分之三十對於地方稅收已發生影響數百人衣食將成餓殍情急不已特懇電鈞處希准予咨函上級機關禁止閩江工程處噴沙以拯數百蟻命於垂危之中云

以〇代埃

黃英廣

省府諮議 派充省產推銷經理

建設廳以本省特產如木茶鹽等項過來出口銷路銳減亟應設法補救以謀對外貿易之發展幷爲管理省產運銷起見擬設省產推銷所辦理前項組織規程業經提出省府委員會通過對後所經理一席已委派省府諮議黃英廣擔任云

師範體育班 擬移體育場

福州紅範學校近爲發展體育起見擬自下年度起將體育班改歸體育場辦理在體育場東向建寄宿舍幷另行建築球場以資練習而期改進惟此項計劃尚須待教廳核准後始可實行云

省運會股長對店員訓練演講

新生活的要旨

省新運會爲實施店員新生活特設特別區商店服務員訓練所訓練迄今將屆兩星期昨（三十）日上午七時該會推行股股長王書賢以第二訓練所人數二百人較一三兩所爲多特親臨訓誨由該廳講師黃樂華致詞介紹王氏演講大意約分三點一，訓練店員是建立新運的先鋒充實新運的幹部三，受訓店員在要萃行新生活推已及人三，訓練目的是改善店員精神生活的步來共赴復興民族的偉業語多勗勵措詞亦極通俗仕產店員深受感動聞王氏以推行新運職責所司擬日內再赴一三兩訓練所訓誨藉以增進訓練效率云

葉成

視察保安幹訓所 並巡視各保安團

保安處副處長葉成分別巡視各地省團訓練已見前訊茲悉葉氏昨卅日下午復往保安處幹部訓練所巡視教練操演由務將於明後日再巡視各新近復員了保安團及閩侯縣保安隊云

律師林挺霄 事務所台江路四五號 電話二一七七零號

王受祉君之女公子

異常瘦弱且患食積

此乃安徽女孩王桂霞四年前之情形也（桂霞肖影附刊於上）但照其父王受祉君之來函她

現已體壯力強

至於彼之健康上如何有此愉快之改變其父來書聲述完全歸功於

嬰孩自己藥片

王君係安徽安慶商業聞人近自安慶西門外杉木洲三十六號其寓所來書如下（小女桂霞三歲時身體異常瘦弱且患食積大便祕結口氣濁臭屢經診治殊少見效後閱悉嬰孩自己藥片乃功試投之不久諸症悉愈現年七歲體質強壯是皆嬰孩自已藥片之所賜也感謝感謝）

雖然此不過嬰孩自已藥片速愈小兒腸胃各疾無數例中之一例耳凡有子女患同樣病症或他種消化或排洩機能失序之兒科疾病者其父母應試嬰孩自己藥片俾彼等得復康樂也各藥房皆有出售或向上海江西路四十一號韋廉士醫生藥局購買每大洋七角六瓶三元五角郵力不取

五羊牌電池

認明水印 俾免影射

各大商店均有發售

金魚牌

廣州興華電池廠出品

福州總經理公記莊

南台上龍街 自動電話二五七三 電報掛號七二三三

（靈藥善書局門路二一三號博濟局代發剪報函索即寄（編）

法諸君欲治何病請來函聲明自當將對症療器之說明書寄奉

▲上海赫德路園路恐角新學書局物療器具部▼

遺精早洩 健忘不孕 並贈實驗靈藥

注意！如要訂閱上海各報天津大公報南京中央報北平晨報請向本市安民巷

追究假冒

賜保蛋黃素

長命牌

注射劑

糖果劑

因吸鴉片，而致傾家失業，人格掃地者，十有八九。然往者已矣，來者可追，諸君如有此癖，宜速服用本品，俾能助君澈底戒除，重新振作，庶免永墮苦海。本品內含之蛋黃素，煉製特別精到，又加配十字形結晶賜保命，同時能壯補身体，故功效之宏大，有非意料所及。

上海信誼化學製藥廠監製

福州各大葯房均有出售

面友

白嫩去斑

皮色白嫩，不現油光，無雀斑，無縐紋，此乃天下婦女，人人心目中所渴望而不易達到目的者，如用「面友」決可如願以慣，以其含有貴重藥料，專為白嫩皮膚，免除雀斑與吸收油光，功效之偉大，非普通雪花體膏等所可比擬，婦女已用之者，無不笑容滿面。

【當心】市上巧立名目及盒瓶樣之冒牌劣品，購時認明「面友」二字及此盒瓶樣庶不受欺

總經理上海百昌行

▲藥房商店均有出售

新出

撲的面友

（即面友香粉）

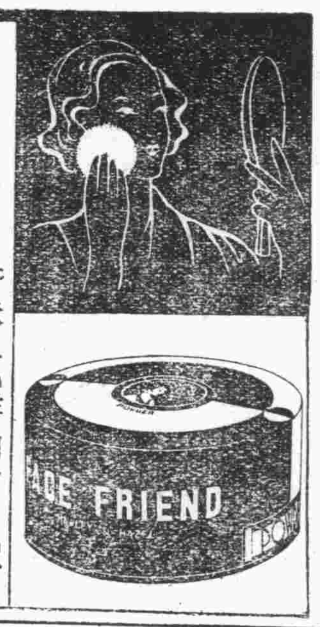

香味具「鮮的」與「甜的」感覺。濃厚耐久。終日不散。為全世界人人所最歡喜。粉質不舍絲毫鉛質。有益皮膚。炎日之際亦決不被汗水模糊。

【標準三色】黃皮膚用玉色 白皮膚用米色 黑皮膚用白色

福州明華萬國藥房代理

靈特藥

衛生設週且密然 備雖至以防止夏 仍不足道疾患惟 日之腸藥特靈丸 有服用免痢疾以 方得防腸道疾患 及一切 之危險

拜耳大藥廠

愛園主人拆字潤例啟事

主人東自髮受書研究字學頗有心得參考易學闡明哲理垂卅餘年革命工作廿餘年畢監獄業師範法政三學校歷任行政司法海陸軍教育各機關閱歷滄桑無一非數自民廿一倦遊歸里息影愛園遂我初衷聊以拆字自娛非敢云驗郎承中外達人枉顧戶限為穿謬承嘉許賜以哲學家預言家活神仙各徵號殊為愧怍但因避免習俗潤字不得不持高潤例甲壹元乙五百丙三百掛號以先後為序特稱面識凡我親友其見諒諸住湯門兜永安街二號外埠寄來郵費五百隨到隨覆設硯園內時間早七時至晚六時

獨售一味 行銷十九年

頭痛救星

天字牌頭痛丹

立刻止痛 功效神速 一服即愈 萬試萬應

每瓶一角 每打一元 批發代理 均有優例

上海百中堂葯房出品

各埠葯房均有出售

福建省代理處 福州南台觀音井大街 診壽堂大葯行

天壽堂海狗鞭健腎丸

男子腎部虛弱第一

君你的身體如斯虛弱。安能享人生樂趣。速服

華興藥房總經理

◀中亭街電話二八七三▶

◀代售處▶

恒康國藥號	南台觀音井
元壽堂國藥號	南台觀音井
診壽堂西藥房	南台觀音井
壽椿林國藥號	南台巷頭街
華來國藥號	南台臺江汎
天一參藥號	南台臺江汛
中和西藥房	南台臺江汎
中南西藥房	南台福新街
康年西藥房	南台福新街
同仁國藥號	南台中亭路
廣濟堂國藥號	南台中亭路
同吉國藥號	南台海防前
裕春康國藥號	南台石獅兜
宏仁國藥號	南台塔仔兜
壽同春國藥號	南台一保街
廣芝林國藥號	南台油巷下
和生國藥號	南台橫街
百齡國藥號	南台鋪前頂
宏康國藥號	城內南大街
利亞西藥房	城內南大街
同春國藥號	城內南大街
仁濟華西藥房	城內南大街

友啤啤酒

友 UB 啤

強身益壽

好到極點

又名上海啤酒

要喝上海啤酒 注意友啤商標

不要單叫啤酒 請叫友啤啤酒

代理處 禪臣洋行 經銷處 法大公司 瑞泰公司

梅淨

梅毒橫痃之救星

梅毒橫痃等症，在花柳病中，乃最普遍之症狀。患者每因顏面關係，諱不就醫，從事自療，又有擇藥困難之苦，因循延誤，貽害無窮。

在通常之梅毒治療中，咸以注射針藥為唯一良法。殊不知打針雖有相當之功效，然而痛苦麻煩，又為一般患者所不喜。因此良藥內服，妥便經濟，固為任何方法所不及。

『梅淨』藥片，為基於上述理想之實驗的梅毒聖藥，治愈梅毒橫痃患者，不知凡幾，效驗妥速，證據確鑿，決不敢妄語欺人也。

『梅淨』對於各期梅毒，均有治療之確效，橫痃下疳等症，未潰則迅速告痊，已潰則尅期收口，痊愈以後，保證決不復發。

『梅淨』藥片，對於瘋毒潰瘡，亦有異常之功效，患者如欲早脫苦海，幸請莫失良機！

上海美康西藥行總經理 地址上海愛多亞路南京大戲院東隔壁

福州萬國大藥房經理 地址福州南台台江汎